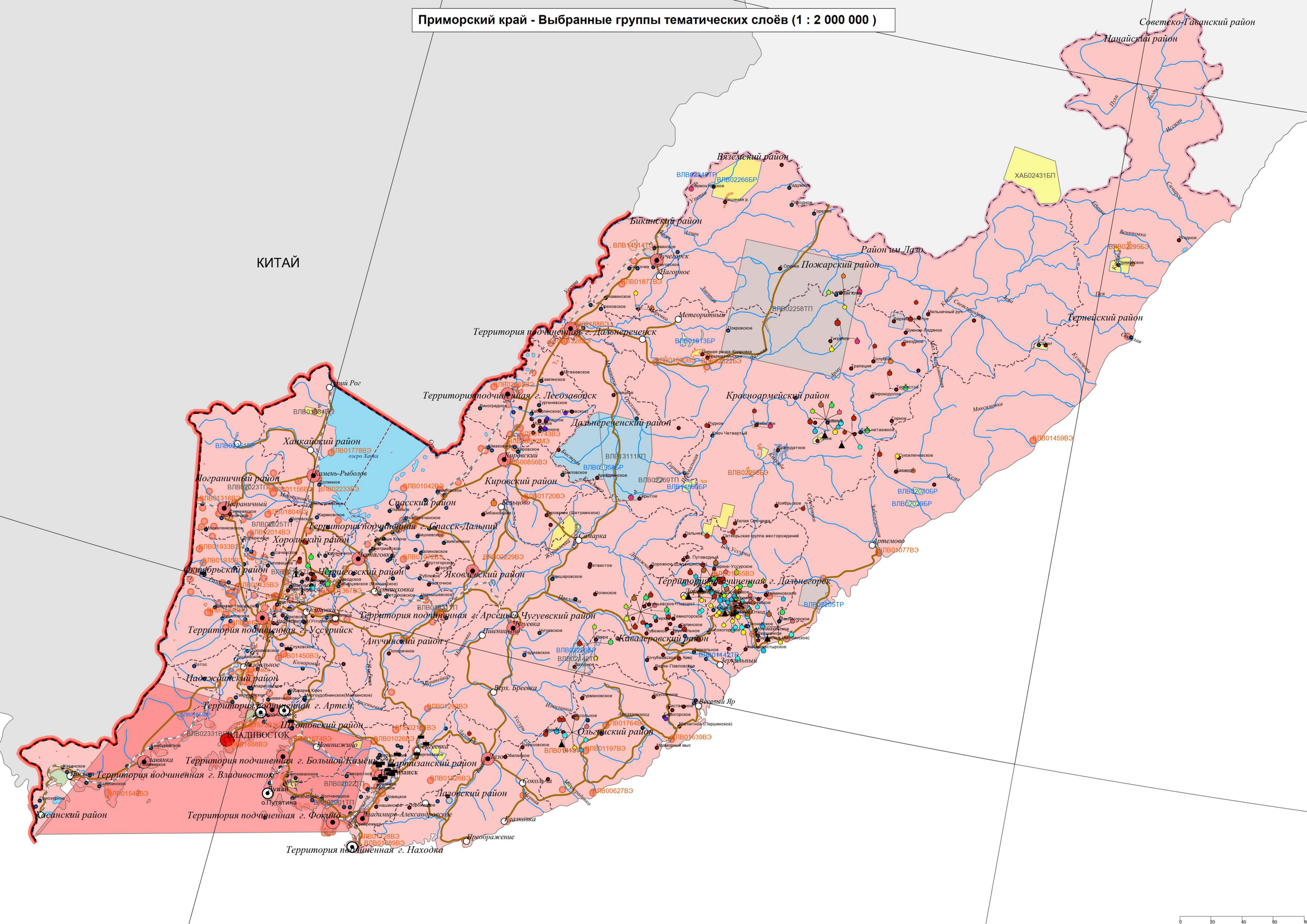Приморский край - Выбранные группы тематических слоёв (1 : 2 000 000)